

## CERTIFICADO DE QUALIDADE

### ADAPTADOR CONEXÃO UNIÃO RETA FÊMEA X FÊMEA

Possuímos uma variada linha de adaptadores hidráulicos que atendem às necessidades e exigências do mercado, dentre eles: Adaptadores BSI (NPTF, BSPP ou BSPT.), Adaptadores ORFS (ISO 8434-3 e SAE J1453), Adaptadores SAE (JIC 37° ISO 8434-2 e SAE J51).

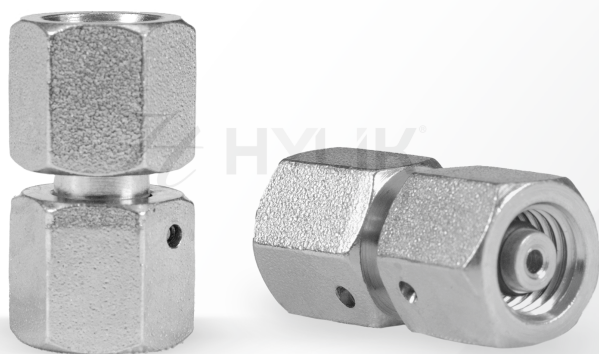

## DESCRIÇÃO DO PRODUTO

### ADAPTADOR | CONEXÃO UNIÃO RETA FÊMEA X FÊMEA

DIN 2353 / ISO 8434-1

CÓD. HYLIK	SÉRIE	ROSCA E	TUBO 1	ROSCA F	TUBO 2	QTD. POR EMBALAGEM
HAMALA06M12	LEVE	M12X1.5	6	M12X1.5	6	10
HAMALA08M14	LEVE	M14X1.5	8	M14X1.5	8	10
HAMALA10M16	LEVE	M16X1.5	10	M16X1.5	10	10
HAMALA12M18	LEVE	M18X1.5	12	M18X1.5	12	10
HAMALA15M22	LEVE	M22X1.5	15	M22X1.5	15	10
HAMALA18M26	LEVE	M26X1.5	18	M26X1.5	18	6
HAMALA22M30	LEVE	M30X2.0	22	M30X2.0	22	6
HAMALA28M36	LEVE	M36X2.0	28	M36X2.0	28	6
HAMALA35M45	LEVE	M45X2.0	35	M45X2.0	35	2
HAMALA42M52	LEVE	M52X2.0	42	M52X2.0	42	2
HAMALA06M14	PESADA	M14X1.5	6	M14X1.5	6	10
HAMALA08M16	PESADA	M16X1.5	8	M16X1.5	8	10
HAMALA10M18	PESADA	M18X1.5	10	M18X1.5	10	10
HAMALA12M20	PESADA	M20X1.5	12	M20X1.5	12	10
HAMALA14M22	PESADA	M22X1.5	14	M22X1.5	14	10
HAMALA16M24	PESADA	M24X1.5	16	M24X1.5	16	6
HAMALA20M30	PESADA	M30X2.0	20	M30X2.0	20	6

## CERTIFICADO DE QUALIDADE

HAMALA25M36	PESADA	M36X2.0	25	M36X2.0	25	6
HAMALA30M42	PESADA	M42X2.0	30	M42X2.0	30	2
HAMALA38M52	PESADA	M52X2.0	38	M52X2.0	38	2

**Linha de Mangueiras:** A mangueiras HYLIK / LEMMAN seguem as normas internacionais de fabricação conforme aplicado a cada tipo de flexível. Testes de aprovação de produção, composição química, resistência a ozônio, resistência a tração, alongamento, pressão de trabalho e de ruptura certificam sua conformidade. As informações constam na tabela acima.

**Linha de Conexões:** O processo de fabricação segue as normas técnicas internacionais de construção de conexões hidráulicas assim como roscas e vedações de cada linha. Aprovados conforme ensaios e salt spray test, que atestam sua conformidade. As informações de cada modelo/medida constam na tabela acima.

Todos os produtos possuem garantia de qualidade contra qualquer tipo de avaria e defeitos de fabricação.

Os certificados podem sofrer alterações conforme atualização de normas e controle de qualidade, por isso certifique-se de que o certificado esteja válido.